

DESCRIPTIF DE TERRAIN A BATIR

Issu d'un lotissement
Loi S.R.U.

Lotissement La Roseraie

PLAN DE VENTE

Article L. 111-5-3 du Code de l'Urbanisme :

" Toute promesse unilatérale de vente ou d'achat, tout contrat réalisant ou constatant la vente d'un terrain indiquant l'intention de l'acquéreur de construire un immeuble à usage d'habitation ou à usage mixte d'habitation et professionnel sur ce terrain mentionne si le descriptif dudit terrain résulte d'un bornage. Lorsque le terrain est un lot de lotissement, est issu d'une division effectuée à l'intérieur d'une zone d'aménagement concerté par la personne publique ou privée chargée de l'aménagement ou est issu d'un remembrement réalisé par une association foncière urbaine, la mention du descriptif du terrain résultant du bornage est inscrite dans le promesse ou le contrat."



Terrain objet du descriptif :

LOT 17

Références cadastrales :

Section AV- n°508

- Superficie totale :

547m²

Descriptif des limites :

Les limites du lot 17 sont définies par le document d'arpentage dressé par GEOEXPERT 42 le 24/03/22 dans le cadre de la division de la parcelle AV-222



Borne OGE implantée le 15/03/2022

Légende :

ASSAINISSEMENT EU :

- Canalisation eaux usées
- Regard de visite - Regard de branchement particulier

ASSAINISSEMENT EP :

- Canalisation eaux pluviales
- Regard de visite - Regard de branchement particulier - Grille

EAU POTABLE :

- Regard de branchement
- Canalisation eau potable

ELECTRICITE :

- Coffret électrique
- Réseau BT
- Réseau Eclairage

TELECOM :

- Coffret télécom - Chambre télécom
- Réseau télécom

NOTAS :

Avant toute implantation des constructions, le propriétaire et son constructeur devront s'assurer de la stabilité des repères et de la profondeur des fils d'eau.
Le constructeur devra vérifier la stabilité des plates-formes avant travaux.
Niveaux datant de décembre 2018

Résidence Ampère



LOTISSEMENT " La Roseraie "



DEPARTEMENT DE LA LOIRE
COMMUNE DE BOURG-ARGENTAL

Allée du pont Rouillard

PLAN DE VENTE

LOT n° 17

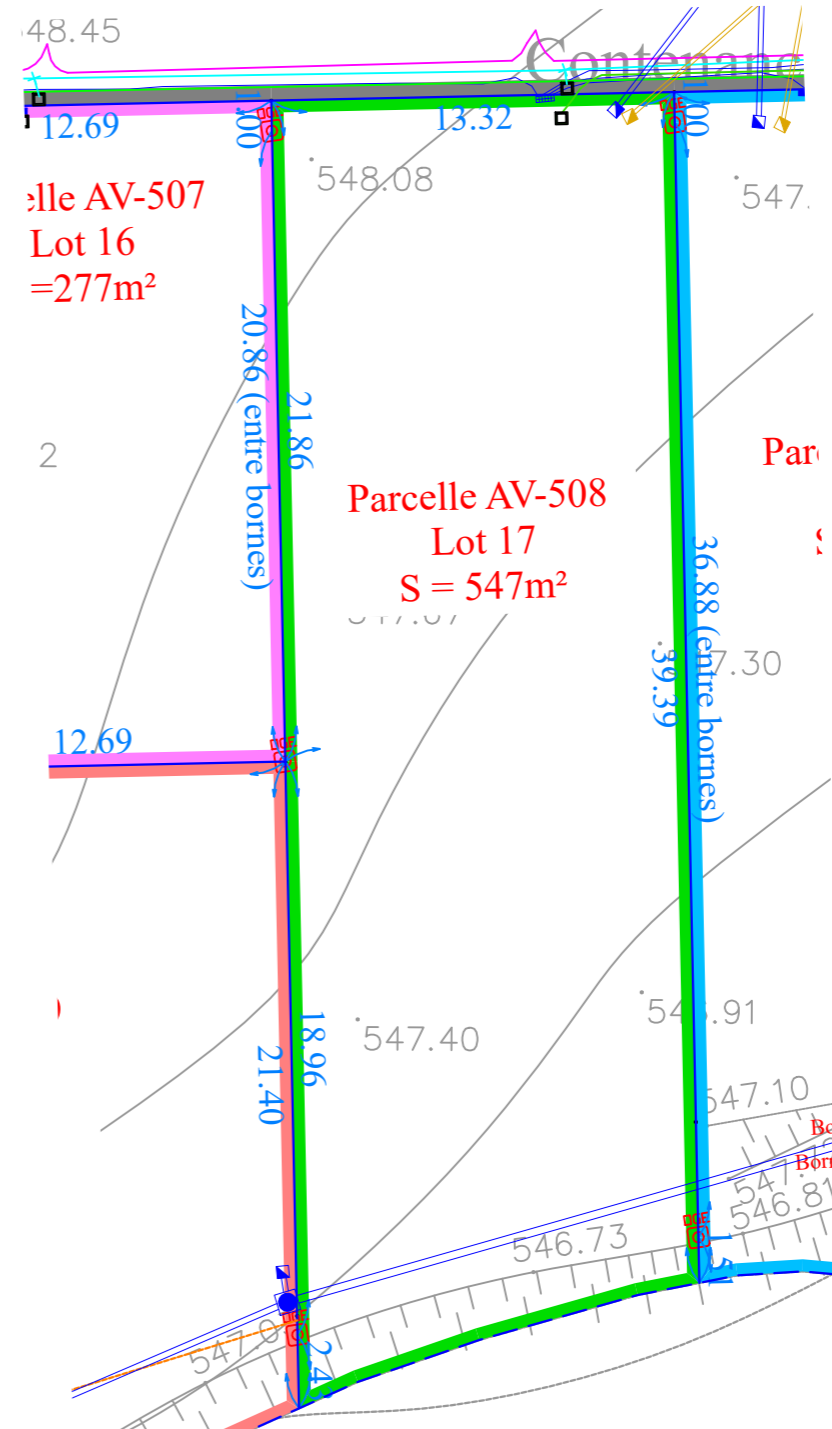

Dressé le 28/03/2022
21185-VENTE.dwg
Echelle : 1/250



Frédéric FAURET
Géomètre-Expert

www.geoexpert42.fr

Agence de
Saint-Chamond
48, rue de la république
42400 Saint-Chamond
Tél. 04.77.22.78.25
contact@geoexpert42.fr

Agence de
Montbrison
2bis, boulevard Chavassieu
42600 Montbrison
Tél. 09.87.36.62.62
montbrison@geoexpert42.fr

Agence de
Saint-Etienne
24, rue Michel Rondet
42000 Saint-Etienne
Tél. 04.77.22.78.25
contact@geoexpert42.fr